

DR. ESTEBAN VILLEGAS VILLARREAL  
GOBERNADOR CONSTITUCIONAL DEL ESTADO DE DURANGO

DRA. IRASEMA KONDO PADILLA  
SECRETARÍA DE SALUD Y DIRECTORA GENERAL DE LOS SSD

**SIMBOLOGIA:**

**NOTAS:**



AUTORIZO:

No. DE PLANO: **E-01**

MUNICIPIO: DURANGO LOCALIDAD: DURANGO

PROYECTO: **HOSPITAL DEL NIÑO 460**

TIPO DE PLANO: **PLANTA DE CIMENTACION**  
PLANO: **ESTRUCTURAL**  
No. DE REVISION: **01**

CALCULO: FECHA: SEPTIEMBRE 2023 ESCALA: 1:100  
ING. EDUARDO LEDESMA MAGAÑA DISEÑO: DEPTO. DE PROYECTOS ACOTACION: CENTIMETROS

PROYECTO: ARQ. ANA KARLA HERNANDEZ REVELES  
ARQ. MARIA ARAVELA VELA VIZCARRA

C.P. ALBA CAROLINA CHAPARRO AGUIRRE  
DIRECTORA ADMINISTRATIVA DE LOS SSD

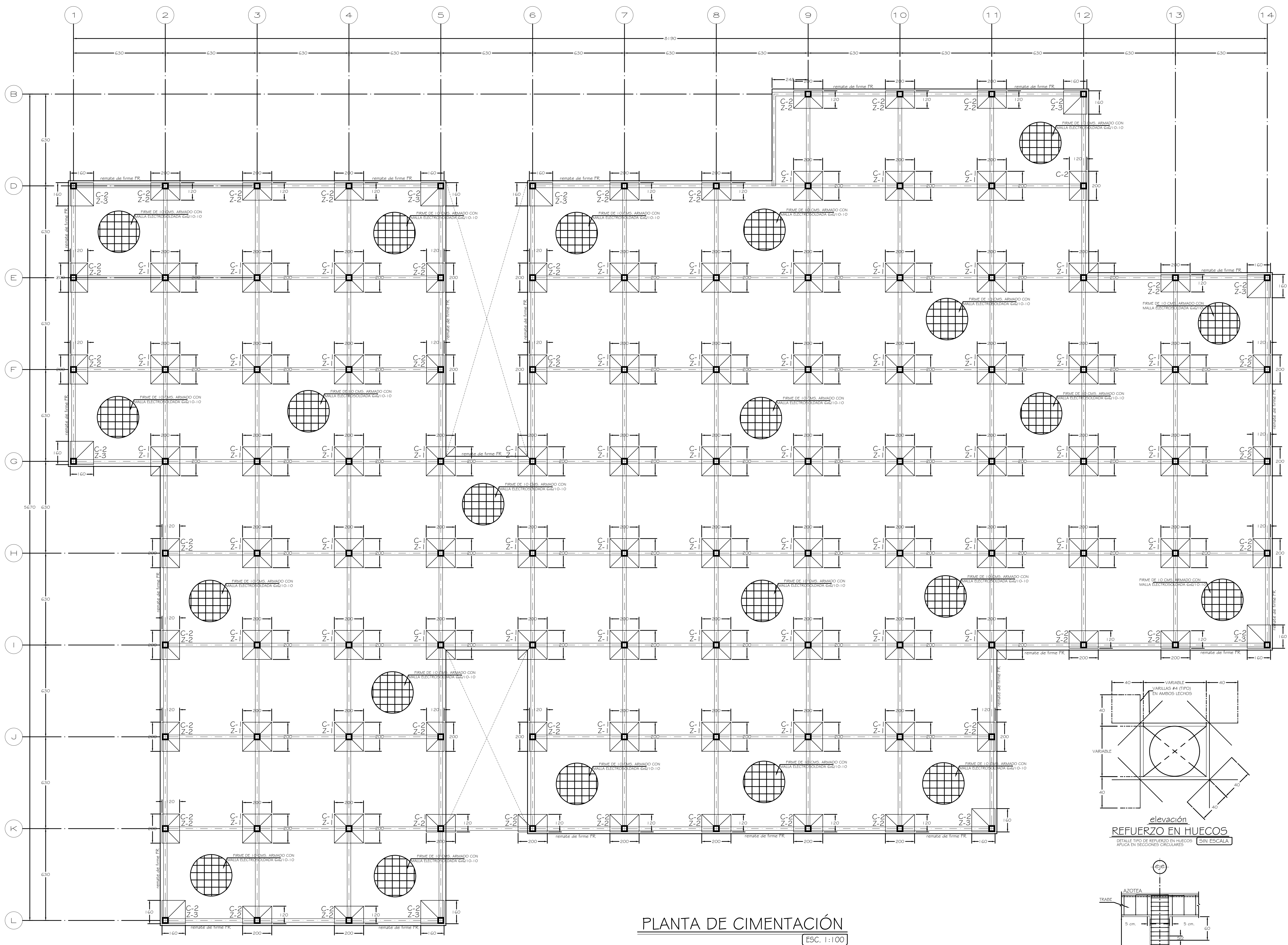

- VER NOTAS GENERALES EN PLANO E-02
- VER ARMADO DE TRABES DE CIMENTACIÓN EN PLANO E-02
- VER ARMADO DE ZAPATAS Z-1, Z-2 y Z-3 EN PLANO E-02

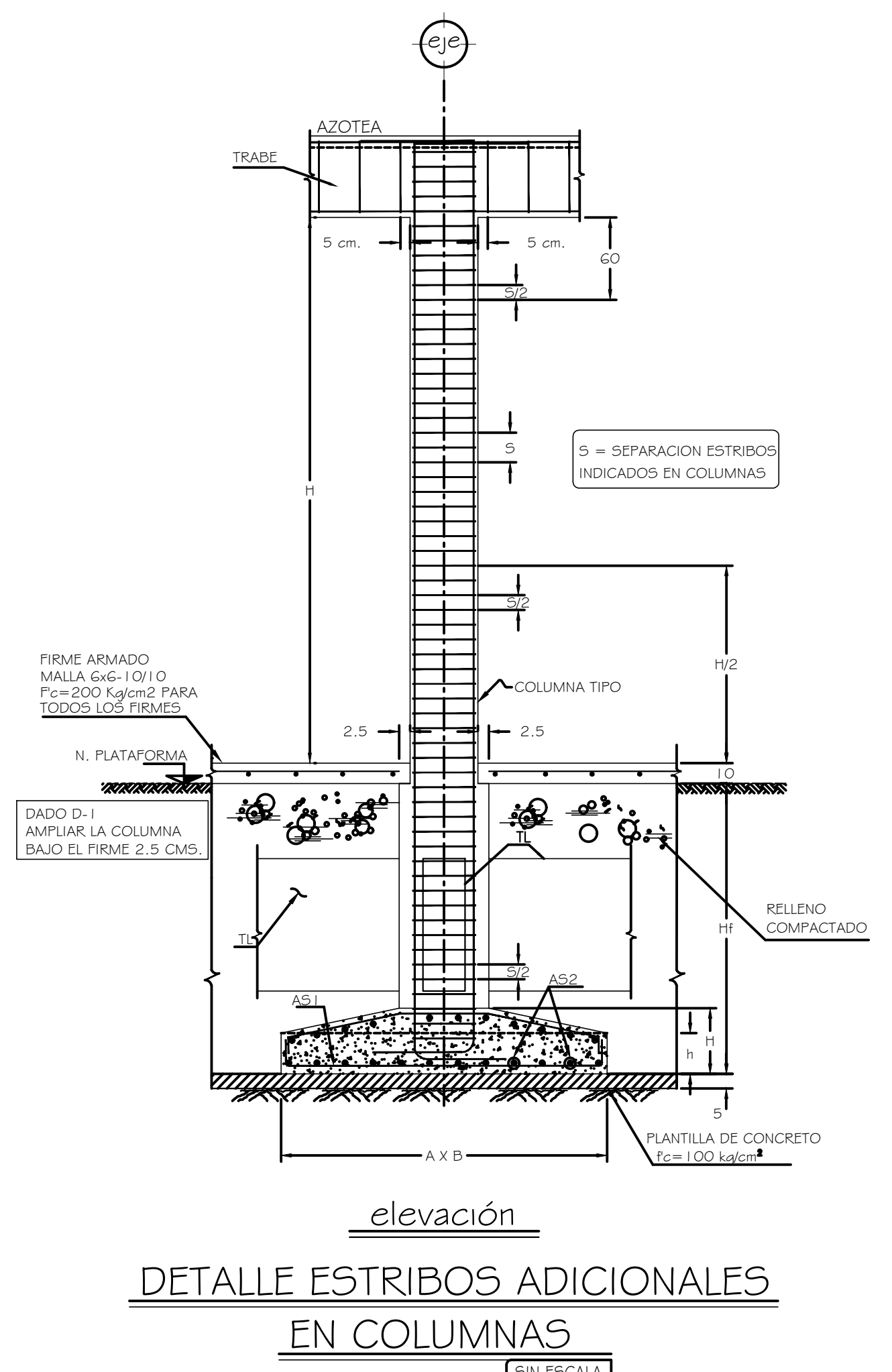
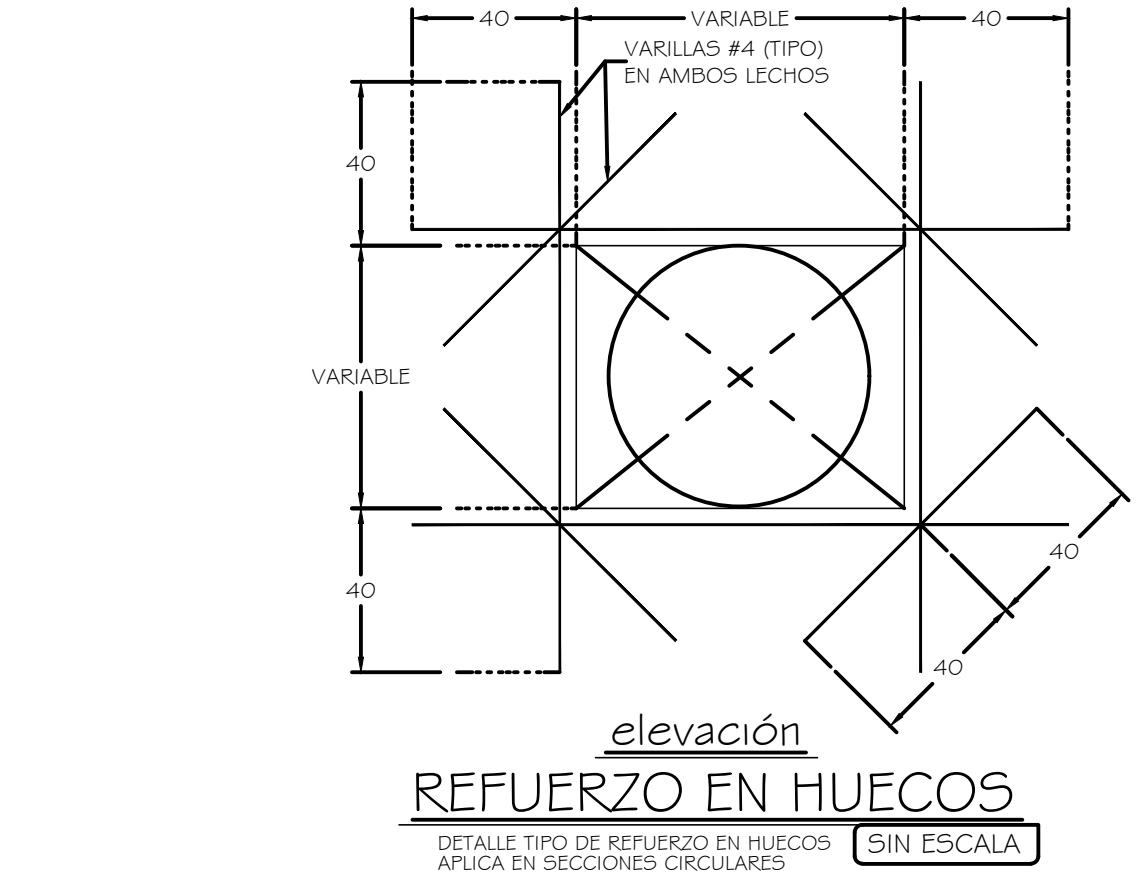
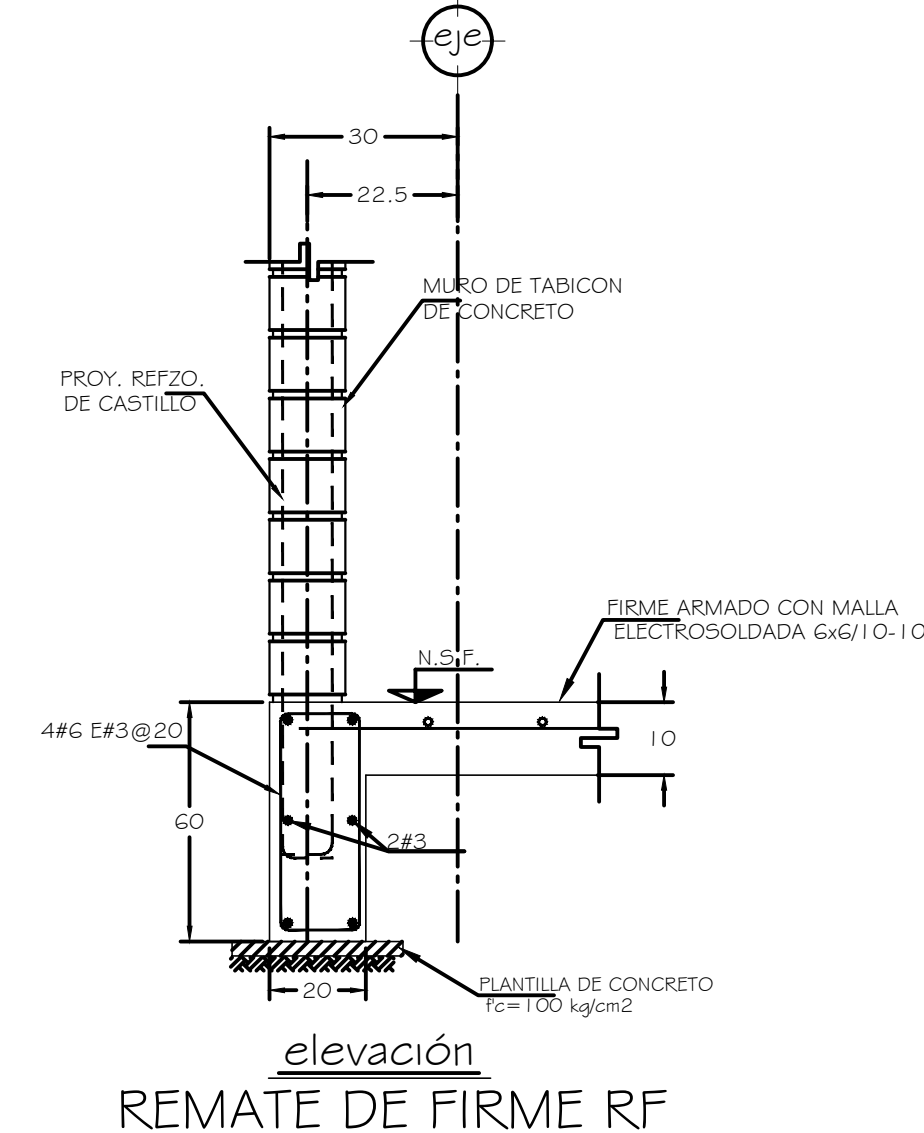
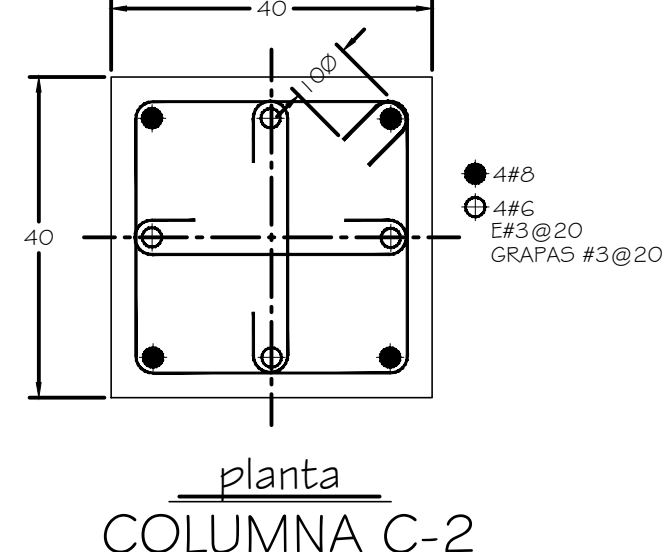
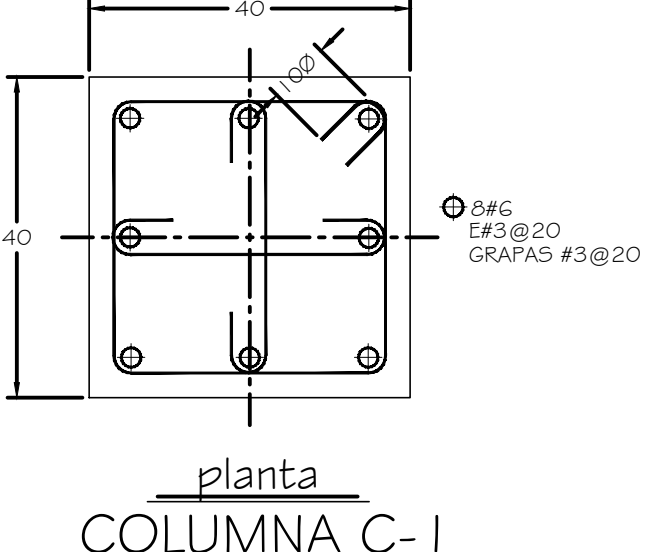
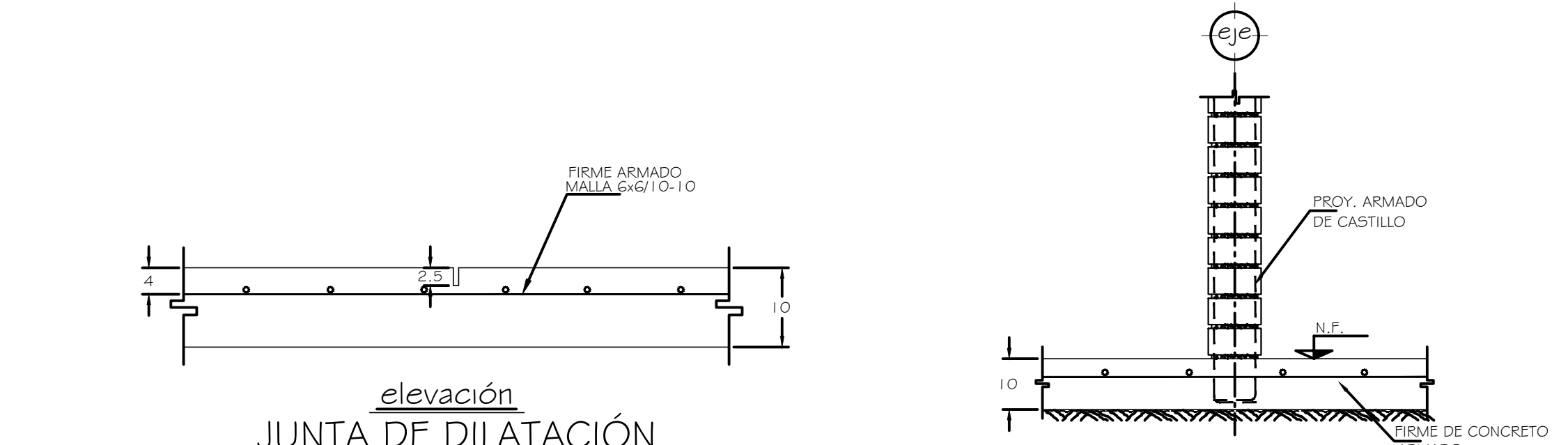

\* UNA VEZ TERMINADO EL COCADO DEL FIRME INTERIOR, DURANTE POR MEDIO DE UNA MEMBRANA TIPO CURAPRETO O SIMILAR O BIEN MANTENIENDO HUMEDA LA SUPERFICIE POR MEDIO DE REGOS DE AGUA.

\* DESPUES DE HABER TRANSCURRIDO 24 HRS. DEL COCADO DEL FIRME Y ANTES DE 36 HRS. SE HARAN LAS JUNTAS DE DILATACION POR MEDIO DE UN RANurado CON SIERRA DE MACHO CADA A UNA PROFUNDIDAD DE 2.5 CMs. MISMO QUE SE RELLENARA CON UN MATERIAL FLEXIBLE (Chaparral o A o SIMILAR)